



**DESA  
MASPUL  
DALAM ANGKA  
TAHUN 2025  
Volume: 2**





# DESA MASPUL DALAM ANGKA

TAHUN 2025  
Volume: 2

## **DESA MASPUL DALAM ANGKA Tahun 2025**

No. Publikasi:

Katalog:

Ukuran Buku: 14,8 cm x 21 cm

Jumlah Halaman: xiii + 18 hal

Naskah:

Pemerintah Desa Maspul

Penyunting:

Pemerintah Desa Maspul

Desain Cover:

Pemerintah Desa Maspul

Diterbitkan oleh:

Pemerintah Desa Maspul

Dicetak oleh:

CV.

Dilarang mengumumkan, mendistribusikan, mengomunikasikan, dan/atau menggandakan sebagian atau seluruh isi buku ini untuk tujuan komersil tanpa izin tertulis dari Pemerintah Desa Maspul.

## **TIM PENYUSUN**

**Pengarah**  
Kepala Desa Maspul

**Penanggung Jawab**  
Kepala Desa Maspul

**Pengolah Data dan Penulis Naskah**  
Hadria

**Penata Letak**  
Tim Editor

## KONTRIBUTOR DATA

1. Pemerintah Desa Maspul

# PETA WILAYAH DESA MASPUL

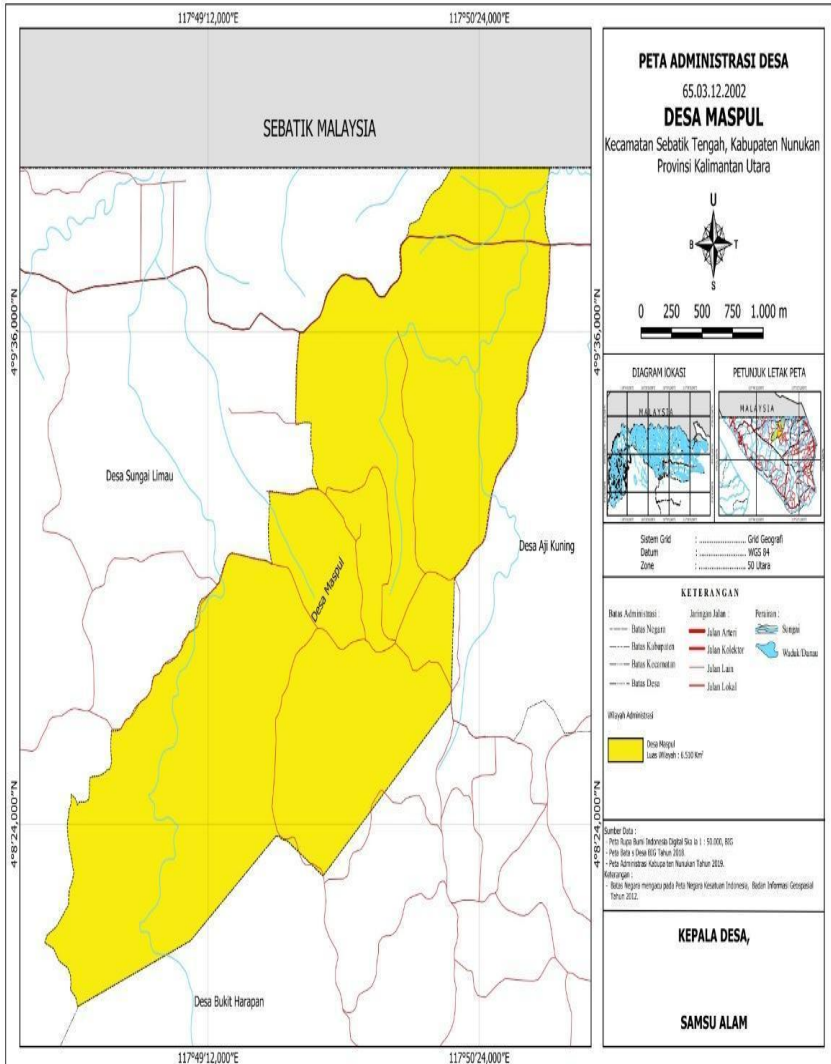

## KEPALA DESA MASPUL



**SAMSU ALAM**



## KATA PENGANTAR

Dengan mengucap puji syukur kehadiran Tuhan Yang Maha Esa, atas rahmat dan karunia-Nya sehingga penyusunan buku Profil Desa ini dapat diselesaikan dengan penuh tanggung jawab yang dikemas dan diolah dalam instrumen-instrumen sesuai dengan Permendagri Nomor 12 Tahun 2007 tentang Pedoman Penyusunan dan Pendayagunaan Data Profil Desa dan Kelurahan.

Sajian data dalam Buku Profil Desa di Kabupaten Nunukan ini sesuai dengan Undang-Undang Nomor 6 tahun 2014 tentang Desa dalam hal penyajian informasi secara terbuka dan sistematis tentang gambaran umum potensi serta perkembangan Desa.

Secara khusus data Profil Desa adalah kumpulan data tentang potensi dan perkembangan desa, yang diperlukan untuk perbandingan atau referensi dan sebagai data acuan dalam penyusunan program kegiatan pembangunan desa serta kebijakan Pemerintah Desa, melaksanakan penyusunan tata ruang wilayah, dan penyusunan kebijakan-kebijakan pembangunan lainnya, serta dimanfaatkan untuk kepentingan data Desa secara menyeluruh.

Adapun penyusunan profil Desa ini menggunakan Instrumen antara lain:

1. Data Pokok Desa;
2. Data Pokok Potensi SDA dan SDM;
3. Data Perkembangan Desa; dan
4. Data Dasar Keluarga.

Kami menyadari bahwa menyediakan data dan informasi dalam buku prosil desa maspul ini masih banyak kekurangan, oleh karena itu pendapat, kritik dan saran yang membangun sangat kami harapkan guna memperbaiki buku ini dimasa akan datang.

Harapan kami, semoga buku ini bermanfaat dan dapat digunakan sebagaimana mestinya.

Maspul, 26 Februari 2025

Kepala Desa Maspul



**Samsu Alam**

# DAFTAR ISI

Halaman

<b>KATA PENGANTAR .....</b>	<b>vii</b>
<b>DAFTAR ISI.....</b>	<b>ix</b>
<b>DAFTAR TABEL.....</b>	<b>xi</b>
<b>PENJELASAN UMUM .....</b>	<b>xii</b>
<b>DAFTAR SINGKATAN .....</b>	<b>xiii</b>
<b>1.1. PROFIL UMUM DESA MASPUL .....</b>	<b>2</b>
1.1.1. Sejarah Kepemimpinan Desa Maspul .....	2
1.1.2. Struktur Organisasi Pemerintah Desa Maspul.....	3
<b>2.1. KONDISI GEOGRAFI DESA MASPUL.....</b>	<b>6</b>
<b>3.1. KEPENDUDUKAN DESA MASPUL .....</b>	<b>8</b>
3.1.1. Penduduk Berdasarkan Jenis Kelamin .....	8
3.1.2. Penduduk Berdasarkan Usia.....	8
3.1.3. Penduduk Berdasarkan Tingkat Pendidikan .....	9
3.1.4. Penduduk Berdasarkan Mata Pencaharian .....	10
3.1.5. Jumlah Kepala Keluarga Berdasarkan RT.....	11
<b>4.1. KONDISI PEMERINTAHAN DESA MASPUL .....</b>	<b>14</b>
4.1.1. Wilayah Administratif Desa Maspul .....	14
4.1.2. Sarana Dan Prasarana Desa Maspul .....	15



## DAFTAR TABEL

	Halaman
Tabel 1	Sejarah Kepemimpinan di Desa Maspul ..... 3
Tabel 2	Struktur Organisasi Pemerintah Desa Maspul ..... 3
Tabel 3	Data Luas Daerah Menurut Desa Maspul ..... 6
Tabel 4	Data Jumlah Penduduk Berdasarkan Jenis Kelamin ..... 8
Tabel 5	Data Jumlah Penduduk Berdasarkan Usia ..... 8
Tabel 6	Data Jumlah Penduduk Berdasarkan Tingkat Pendidikan... 9
Tabel 7	Data Penduduk Berdasarkan Mata Pencaharian ..... 10
Tabel 8	Jumlah Kepala Keluarga per SLS/RT di Desa Maspul ..... 11
Tabel 9	Data Jumlah RT dan RW di Desa Maspul, 2025 ..... 14
Tabel 10	Data Daftar Nama Ketua RT dan RW di Desa Maspul, 2025 ..... 14
Tabel 11	Data Jumlah Sarana dan Prasarana Umum di Desa Maspul ..... 15
Tabel 12	Data Jumlah Sarana dan Prasarana Pendidikan di Desa Maspul ..... 15
Tabel 13	Data Jumlah Sarana dan Prasarana Kesehatan di Desa Maspul ..... 16
Tabel 14	Data Jumlah Sarana dan Prasarana Ibadah di Desa Maspul ..... 17
Tabel 15	Data Keuangan di Desa Maspul ..... 17
Tabel 16	Data Kelembagaan di Desa Maspul ..... 18
Tabel 17	Data Penjual dan Pangkalan Gas 3Kg di Desa Maspul ..... 18

## PENJELASAN UMUM

Tanda-tanda, satuan-satuan, dan lain-lainnya yang digunakan dalam publikasi ini adalah sebagai berikut:

### 1. TANDA-TANDA

Data tidak tersedia	:	...
Tidak ada atau nol	:	-
Data dapat diabaikan	:	0
Tanda desimal	:	,
Data tidak dapat ditampilkan	:	NA
Angka estimasi	:	e
Angka perbaikan	:	r
Angka sementara	:	x
Angka sangat sementara	:	xx
Angka sangat sangat sementara	:	xxx

### 2. SATUAN

barel	:	158,99 liter = 1/6,2898
hektar (ha)	:	10 000 m <sup>2</sup>
kilometer (km)	:	1 000 meter (m)
knot	:	1,8523 km/jam
kuintal	:	100 kg
KWh	:	1 000 Watt hour
MWh	:	1 000 KWh
liter (untuk beras)	:	0,80 kg
MMSCF	:	1/35,3 m <sup>3</sup>
metrik ton (m.ton)	:	0,98421 long ton = 1 000 kg
ons	:	28,31 gram
ton	:	1 000 kg

Satuan lain: buah, dus, butir, helai/lembar, kaleng, batang, pulsa, ton kilometer (ton-km), jam, menit, persen (%).

Perbedaan angka di belakang koma disebabkan oleh pembulatan angka.

## DAFTAR SINGKATAN

SI	:	Stasiun Iklim
SMPK	:	Stasiun Meterologi Pertanian Khusus
t.t	:	Tempat tidur
BCG	:	Bacillus Calmette Guerin
DPT	:	Difteri, Pertusis, Tetanus
TT	:	Tetanus Toxois
IOT	:	Industri Obat Tradisional
IKOT	:	Industri Kecil Obat Tradisional
Alkes	:	Alat kesehatan
PKRT	:	Perbekalan Kesehatan Rumah Tangga
Kompl	:	Komplemen
IRTP	:	Industri Pangan Produksi Rumah Tangga
PBF	:	Pedagang Besar Farmasi
GFK	:	Gudang Farmasi Kabupaten/Kota
RB	:	Rumah Bersalin
Pustu	:	Puskesmas pembantu
RS	:	Rumah Sakit
BP	:	Balai Pengobatan
TPS	:	Tempat Pembuangan Sampah Sementara
Jamkesmas	:	Jaminan kesehatan masyarakat miskin
PJKMU	:	Program Jaminan Kesehatan Masyarakat Umum
SIUP	:	Surat Ijin Usaha Perdagangan
TDP	:	Tanda Daftar Perusahaan
API	:	Angka Pengenal Importir





**BAB I**  
**PROFIL UMUM**  
**DESA**

## 1.1. PROFIL UMUM DESA MASPUL

Desa Maspul merupakan hasil pemekaran dari desa induk yaitu Desa yaitu Desa Aji Kuning. Desa Maspul dimekarkan berdasarkan aspirasi masyarakat yang menginginkan pelayanan yang merata dan dekatnya akses pelayanan.

Maka pada tahun 2010 sesuai dengan Peraturan Daerah kabupaten Nunukan Nomor 04 Tahun 2010 Maspul disahkan menjadi Desa Pemekaran dan Pada tahun yang sama yaitu dilantiknya Kepala Desa Definitif dengan keputusan Bupati Nomor 902 Tahun 2010. Diberikan nama Maspul berawal dari penduduk pada waktu itu rata-rata asal Sulawesi Selatan, dan rata-rata pula asal dari Suku Enrekang. Untuk tidak melupakan adat istiadat mereka dan Nama Kampung mereka diperantauan maka mereka sepakat memberikan Nama Maspul Kapanjangan dari Kata *MASENRENNPULU*.

Nama Maspul memang sudah lama ada disebut Desa Pancang Maspul pada waktu itu menjadi Dusun Maspul Sampai pada saat pemekaran Desa Ajikuning Dusun maspul masih Wujud sehingga pada hari ini. Desa Maspul juga merupakan Desa perbatasan langsung dengan Negara Tetangga Malaysia yang dianggap sangat strategis dan menjadi Kepentingan Nasional Sehingga menjadi salah satu Daerah perbatasan prioritas untuk dikembangkan.

### 1.1.1. Sejarah Kepemimpinan Desa Maspul

Pengaturan masa jabatan kepala desa merupakan salah satu aspek penting dalam sistem pemerintahan desa di Indonesia. Masa jabatan kepala desa adalah periode waktu yang ditetapkan untuk seseorang menjabat sebagai pemimpin desa. Dalam sejarah perkembangan pengaturan masa jabatan

kepala desa, terdapat berbagai perubahan yang mencerminkan evolusi dalam sistem pemerintahan desa.

Pada awalnya, masa jabatan kepala desa diatur secara tradisional tanpa batasan waktu yang jelas. Kepala desa menjabat sepanjang hidupnya atau sampai ia memutuskan untuk melepaskan jabatannya. Namun, hal ini sering kali mengakibatkan kurangnya pergantian kepemimpinan dan potensi terjadinya penyalahgunaan kekuasaan.

Perubahan signifikan dalam pengaturan masa jabatan kepala desa terjadi dengan adanya Undang-Undang Desa tahun 2014.

**Tabel 1 Sejarah Kepemimpinan di Desa Maspul**

No.	Nama Pejabat	Periode Jabatan	Uraian Jabatan
(1)	(2)	(3)	(4)
1.	Agus Salim	2010 - 2015	Kepala Desa
2.	Agus Salim	2016 - 2022	Kepala Desa
3.	Samsu Alam	2023 - Sekarang	Kepala Desa

Sumber: Desa Maspul

### 1.1.2. Struktur Organisasi Pemerintah Desa Maspul

**Tabel 2 Struktur Organisasi Pemerintah Desa Maspul**

No.	Nama Ketua	Jabatan	Alamat	Kontak
(1)	(2)	(3)	(4)	(5)
1.	Samsu Alam	Kepala Desa	Rt 005	+6285174455202
2.	Ayu Fasiha, S.Pd	Sekretaris Desa	Rt 005	+6285156928048
3.	Atina	Kaur Umum	Rt 001	+6281351644462
4.	Muhammad Kadir	Kaur Keuangan	Rt 002	+6282252841420

No.	Nama Ketua	Jabatan	Alamat	Kontak
(1)	(2)	(3)	(4)	(5)
5.	Rian Budiman	Kaur Perencanaan	Rt 001	+6281294050844
6.	Chandra Anita Simarmata, S.Pd	Kasi Pemerintahan	Rt 001	+6281350204991
7.	Salina, S.Pd	Kasi Kesejahteraan	Rt 003	+6282237633270
8.	Jumawati, S.Pd	Kasi Pelayanan	Rt 003	+6282149276372
9.	Suisno	Kadus Rawa jadi	Rt 003	+6282154560586
10.	Satriani	Kadus Maiwah	Rt 006	+6285250888297



# **BAB II**

## **GEOGRAFI DESA**

## 2.1. KONDISI GEOGRAFI DESA MASPUL

Secara geografis Desa Maspul terletak pada posisi  $117^{\circ}48'30''$ - $117^{\circ}50'30''$  Lintang Selatan dan  $4^{\circ}10'00''$ - $4^{\circ}8'00''$  Bujur Timur. Topografi ketinggian desa ini adalah berupa bukit berombak yaitu sekitar 97-140 meter di atas permukaan air laut.

Desa Maspul adalah hasil dari pemekaran Desa Pancang pada tahun 2010, kemudian pada tanggal, 08 Maret 2010 Desa Maspul menjadi desa defenitip berdasarkan Peraturan Daerah Kabupaten Nunukan Nomor 04 Tahun 2010 tentang Pembentukan Desa Balansiku, Desa Sungai Manurung, Desa Bukit Aru Indah, Desa Padaidi, Desa Seberang, Desa Maspul dan Desa Tanjung Harapan di Kecamatan Sebatik dalam wilayah Kabupaten Nunukan (Lembaran Daerah Kabupaten Nunukan Tahun 2010 Nomor 4 Ser D);

Secara administratif, Desa Maspul terletak di wilayah Kecamatan Sebatik Tengah Kabupaten Nunukan dengan posisi dibatasi oleh wilayah desa-desa tetangga. Di sebelah Utara berbatasan dengan Malaysia, Di sebelah Barat berbatasan dengan Desa Sungai Limau Di Sebelah Selatan berbatasan dengan Desa Bukit Harapan, sedangkan di Sebelah timur berbatasan dengan Desa Aji Kuning.

Jarak tempuh Desa Maspul ke Kantor kecamatan adalah 500 meter, yang dapat ditempuh dengan waktu sekitar 5 menit. Sedangkan jarak tempuh ke ibu kota kabupaten adalah 60 km, yang dapat ditempuh dengan waktu sekitar 5 jam.

**Tabel 3** Data Luas Daerah Menurut Desa Maspul

No.	Nama Desa	Luas (km <sup>2</sup> )
(1)	(2)	(3)
1.	Desa Maspul	631 Ha (6,31 km <sup>2</sup> )

Sumber: Desa Maspul



# **BAB III**

## **KEPENDUDUKAN DESA**

### 3.1. KEPENDUDUKAN DESA MASPUL

#### 3.1.1. Penduduk Berdasarkan Jenis Kelamin

Kondisi kependudukan di Desa Maspul per Maret 2025, berjenis kelamin laki-laki sebanyak 509 jiwa, berjenis kelamin perempuan sebanyak 479 jiwa. Data ini akan selalu berubah setiap tahun dan *updating* dilaksanakan setiap 1 (satu) bulan.

**Tabel 4** Data Jumlah Penduduk Berdasarkan Jenis Kelamin

No.	Jenis Kelamin	Jumlah
(1)	(2)	(3)
1.	Laki-Laki	509 Jiwa
2.	Perempuan	479 Jiwa
<b>JUMLAH</b>		<b>988 Jiwa</b>

Sumber: Desa Maspul

#### 3.1.2. Penduduk Berdasarkan Usia

**Tabel 5** Data Jumlah Penduduk Berdasarkan Usia

No.	Usia (Tahun)	Jenis Kelamin		Jumlah
		Laki-Laki	Perempuan	
(1)	(2)	(3)	(4)	(5)
1.	0 – 10	110 Jiwa	92 Jiwa	202 Jiwa
2.	11 - 16	20 Jiwa	44 Jiwa	64 Jiwa
3.	17 – 25	19 Jiwa	20 Jiwa	39 Jiwa
4.	26 – 40	159 Jiwa	142 Jiwa	301 Jiwa
5.	41 – 50	90 Jiwa	66 Jiwa	156 Jiwa
6.	51 – 63	67 Jiwa	76 Jiwa	143 Jiwa

No.	Usia (Tahun)	Jenis Kelamin		Jumlah
		Laki-Laki	Perempuan	
(1)	(2)	(3)	(4)	(5)
7.	>= 64	44 Jiwa	39 Jiwa	83 Jiwa
<b>JUMLAH</b>		<b>509 Jiwa</b>	<b>479 Jiwa</b>	<b>988 Jiwa</b>

Sumber: Desa Maspul

### 3.1.3. Penduduk Berdasarkan Tingkat Pendidikan

Sektor Pendidikan adalah hal penting dan menjadi indikator suatu keberhasilan Desa Maspul dan bidang pendidikan menjadi tolak ukur tingkat kesejahteraan masyarakat suatu desa. Dengan pendidikan yang tinggi akan mendorong tingkat kecakapan seseorang yang dapat mendorong munculnya keterampilan dan kreatifitas untuk menjadi lebih berkembang berwirausaha. Jika itu berhasil akan muncul lapangan-lapangan pekerjaan yang baru, sehingga masalah pengangguran akan teratasi dengan sendirinya. Dalam era digitalisasi pada saat ini, maka dengan pendidikan yang baik, masyarakat akan lebih mudah untuk menerima informasi-informasi yang menunjang untuk lebih berkreatifitas.

**Tabel 6 Data Jumlah Penduduk Berdasarkan Tingkat Pendidikan**

No.	Tingkat Pendidikan	Jumlah
1.	Tidak Lulus/Tidak Sekolah	38 Jiwa
2.	SD (Sekolah Dasar) / Sederajat	559 Jiwa
3.	SLTP (Sekolah Lanjut Tingkat Pertama) / Sederajat	169 Jiwa
4.	SLTA (Sekolah Lanjut Tingkat Akhir) / Sederajat	183 Jiwa
5.	Diploma I	0

No.	Tingkat Pendidikan	Jumlah
(1)	(2)	(3)
6.	Diploma II	0
7.	Diploma III	3 Jiwa
8.	Strata I	27 Jiwa
9.	Strata II	0
10.	Strata III	0
<b>JUMLAH</b>		<b>979 Jiwa</b>

Sumber: Desa Maspul

### 3.1.4. Penduduk Berdasarkan Mata Pencaharian

Mata Pencaharian, Desa Maspul merupakan Desa yang sebagian besar penduduknya bermata pencaharian sebagai petani. Selengkapnya, jumlah penduduk berdasarkan mata pencaharian disajikan dalam tabel berikut:

**Tabel 7 Data Penduduk Berdasarkan Mata Pencaharian**

No.	Mata Pencaharian	Laki-Laki	Perempuan	Jumlah
(1)	(2)	(3)	(4)	(5)
1.	Karyawan	27	37	64
2.	Pegawai Negeri Sipil (PNS)	1	6	7
3.	TNI / POLRI	4	1	5
4.	Pegawai Swasta	57	79	136
5.	Wiraswasta / Pedagang	6	136	142
6.	Jasa	8	0	8

No.	Mata Pencaharian	Laki-Laki	Perempuan	Jumlah
(1)	(2)	(3)	(4)	(5)
7.	Tani	137	13	150
8.	Buruh Tani	10	6	16
9.	Nelayan	2	0	2
10.	Pertukangan	2	0	2
11.	Honorer	4	8	12
12.	Buruh Kasar	78	25	103
13.	Lainnya	125	135	260
<b>JUMLAH</b>		<b>461</b>	<b>446</b>	<b>907</b>

Sumber: Desa Maspul

### 3.1.5. Jumlah Kepala Keluarga Berdasarkan RT

Tercatat pada tiap RT yang berada di desa ini, secara keseluruhan terdapat sejumlah 276 kepala keluarga dengan persebaran kepala keluarga menurut pembagian RT sebagai berikut.

**Tabel 8 Jumlah Kepala Keluarga per SLS/RT di Desa Maspul**

No.	Satuan RT/SLS	Jumlah Kepala Keluarga
(1)	(2)	(3)
1.	RT 001	48
2.	RT 002	46
3.	RT 003	74
4.	RT 004	34

No.	Satuan RT/SLS	Jumlah Kepala Keluarga
(1)	(2)	(3)
5.	RT 005	35
6.	RT 006	39
<b>JUMLAH</b>		<b>276</b>

Sumber: Desa Maspul



# **BAB IV**

## **PEMERINTAHAN DESA**

## 4.1. KONDISI PEMERINTAHAN DESA MASPUL

### 4.1.1. Wilayah Administratif Desa Maspul

**Tabel 9** Data Jumlah RT dan RW di Desa Maspul, 2025

No.	Nama Desa	Jumlah RT	Jumlah RW
(1)	(2)	(3)	(4)
1.	Desa Maspul	6	2
<b>JUMLAH</b>		<b>6</b>	<b>2</b>

Sumber: Desa Maspul

**Tabel 10** Data Daftar Nama Ketua RT dan RW di Desa Maspul, 2025

No.	Nama Ketua	Jabatan	Alamat	Kontak
(1)	(2)	(3)	(4)	(5)
1.	Esyam	Ketua RT	RT 001	+6285348185853
2.	Muhammad Ali	Ketua RT	RT 002	+6282357308677
3.	Thalib	Ketua RT	RT 003	+6285280113649
4.	Basri	Ketua RT	RT 004	+6282260993161
5.	Rusli	Ketua RT	RT 005	+6281253141917
6.	Sabaruddin	Ketua RT	RT 006	+6282154561863

Sumber: Desa Maspul

## 4.1.2. Sarana Dan Prasarana Desa Maspul

**Tabel 11** Data Jumlah Sarana dan Prasarana Umum di Desa Maspul

No.	Sarana dan Prasarana Umum	Jumlah	Kondisi
(1)	(2)	(3)	(4)
1.	Kantor Desa	1	Baik
2.	Tempat Pemakaman Umum (TPU)	0	-
3.	Jembatan	4	Baik
4.	Tempat Pembuangan Akhir (TPA)	0	-
5.	Lapangan Olahraga	1	Rusak
6.	Balai Pertemuan	0	-
7.	Pasar Desa	0	-
8.	Kuil	0	-
9.	MCK Umum	2	Baik
10.	Drainase	5	Sedang

Sumber: Desa Maspul

**Tabel 12** Data Jumlah Sarana dan Prasarana Pendidikan di Desa Maspul

No.	Tingkat Pendidikan	Jumlah
(1)	(2)	(3)
1.	Taman Pendidikan Al-Qur'an (TPA)/Raudatul Athfal (RA)	2
	TPA	
2.	Pendidikan Anak Usia Dini (PAUD)/Taman Kanak-kanak (TK)	1
	PAUD/TK Bumi Bertuah	

No.	Tingkat Pendidikan	Jumlah
(1)	(2)	(3)
3.	Sekolah Dasar (SD)/Madrasah Ibtidaiyah (MI)	1
	SDN 002 Sebatik Tengah	0
4.	Sekolah Menengah Pertama (SMP)/Madrasah Tsanawiyah (MTs)	0
5.	Sekolah Menengah Akhir (SMA)/Madrasah Aliyah (MA)	0
6.	Sekolah Menengah Kejuruan (SMK) /Madrasah Aliyah Kejuruan (MAK)	0
7.	Perguruan Tinggi/Universitas	0

Sumber: Desa Maspul

Catatan: Data di atas merupakan gabungan jumlah data antara sekolah negeri dan swasta.

Kondisi Kesehatan Masyarakat, salah satu kunci keberhasilan pembangunan suatu Desa Maspul itu berhasil adalah dibidang Kesehatan, jika hal kesehatan masyarakat terjamin dan pemenuhan hak-hak dasar manusia dibidang kesehatan terpenuhi, maka pembangunan yang direncanakan dan akan dilaksanakan oleh pemerintah Desa Maspul akan berhasil. Dalam hal menunjang kesehatan masyarakat perlu didukung dengan sarana kesehatan yang memadai.

**Tabel 13 Data Jumlah Sarana dan Prasarana Kesehatan di Desa Maspul**

No.	Sarana dan Prasarana Umum	Jumlah	Kondisi
(1)	(2)	(3)	(4)
1.	Rumah Sakit	0	-
2.	Rumah Sakit Bersalin	0	-
3.	Poliklinik/Balai Pengobatan	0	-
4.	Puskesmas	0	-

No.	Sarana dan Prasarana Umum	Jumlah	Kondisi
(1)	(2)	(3)	(4)
5.	Puskesmas Pembantu	1	Rusak
6.	Apotek	0	-

Sumber: Desa Maspul

**Tabel 14 Data Jumlah Sarana dan Prasarana Ibadah di Desa Maspul**

No.	Sarana dan Prasarana Ibadah	Jumlah	Kondisi
(1)	(2)	(3)	(4)
1.	Masjid	3	Baik
	Masjid Nurul Iman		
	Masjid Nurul Jihad		
	Masjid Nurul Hikmah		
2.	Mushola	0	-
3.	Gereja	0	-
4.	Pura	0	-
5.	Vihara	0	-
6.	Klenteng	0	-

Sumber: Desa Maspul

**Tabel 15 Data Keuangan di Desa Maspul**

No.	Sarana dan Prasarana Umum	Jumlah
(1)	(2)	(3)
1.	Pendapatan Asli Desa	1.452,998,992
2.	Besaran DD yang dikelola	910.769,000

No.	Sarana dan Prasarana Umum	Jumlah
(1)	(2)	(3)
3.	Besaran ADD yang dikelola	542,229,922
4.	Besaran BHPD yang dikelola	0
5.	Besaran BHRD yang dikelola	0
6.	Bantuan yang diterima desa	0
7.	Sumabangan/Bantuan lain tidak mengikat	0
8.	Belanja Desa	1.452,998,992

Sumber: Desa Maspul

**Tabel 16 Data Kelembagaan di Desa Maspul**

No.	Sarana dan Prasarana Umum	Jumlah	Kontak
(1)	(2)	(3)	(4)
1.	Lembaga Pemberdayaan Masyarakat (LPM)	0	-
2.	Lembaga Adat	0	-
3.	BUMDes	1	+6282271000519
	BUMDes Bumi Bertuah		

Sumber: Desa Maspul

**Tabel 17 Data Penjual dan Pangkalan Gas 3Kg di Desa Maspul**

No.	Nama Agen/Penjual/Pangkalan	Klasifikasi 1. Penjual 2. Pangkalan/Agen	Kontak
(1)	(2)	(3)	(4)
1.	Agen	2	+6285246040304

Sumber: Desa Maspul

# BANGUN DESA BANGUN INDONESIA



**PEMERINTAH DESA  
MASPUL**